夕刊 臺灣日日新報 六月二十三日

セヴアストポリの全要塞を獨軍占領

猛攻突入、赤軍を殲滅

北部一要塞を除くほか

悽惨な市街戰

赤軍總損害 十五萬七千

御慰勞の賜餐

南、建川、本多三氏を召され

埃及國境附近で交戰

北阿獨伊軍更に猛進撃

偉功ロメル大將元帥に昇進

地中海・英國は絶望

リビア英軍主力第八軍殲滅

皇軍に感謝、新生希望

北部スマトラのサルタン七名

西亞に決定的戰局

聯合國の恐怖愈よ現實化

ブル島ナムレアに翻る軍艦旗

福州を空襲

衡陽を猛爆

船舶問題愈よ急迫

英の悲観的空氣急調

滿洲國本年度物動實行計畫

南方物資導入に特異性

英西亞軍危殆に瀕す

臺灣産組聯合會認可

七月開業 六月卅日に臨時總代會

印度人の印度實踐

印度獨立實行委員會成立

印度南派團結 宣言案を可決

モロトフ外相 佐藤大使會談

ハワイ防衛司令官

住民に引揚げ勸告

空疎の内容

米英會談共同聲明

無から有を生ぜず

英紙の非難にガンヂー一矢

印度に反英暴動

ワーレー大佐等暗殺

佛印農産増産の打合せ

人事

夏の……健康に

産めよ子寶

構へ直せ！

防火砂 と 防火用水

そら警報、といはれて、あわてて桶に水を汲む。乾上つた桶材の隙から漏る水を見て、これはいやはやなどといふヘマはまだいい方、一時に水を出す爲に、多くの人に迷惑がおよぶとなると、もはや、笑ひごとではすまされぬ。それといふのも、水桶にせよ、砂袋にせよ、自分の家だけの急に備へやうとする根本觀念が、間違つてゐるのだ。もつと、隣り近所を勘定にいれて、見直せ、構へ直せ―

女性の

田邊發賣品

頭痛・逆上・倦怠
肩凝・不眠・冷感
生理不順など異常

……等、ホルモンの缺乏に基く諸症に、内服で強力な卵巣ホルモン作用を發揮する！

強力ホルモン

エスチモン

新時代 胃腸劑

アイオミン錠

胃腸に基準して創製せる本劑は左記疾患に確奏す。

消化不良 下痢
常習便秘 胃酸過多
食慾不振

名曲音樂アルバム

各組三枚一組 限定アルバム附

明るい家庭は御國の力 家庭へ楽しい音楽を!!

A組 戀のタンゴ・白薔薇の月 雨の四馬路・サーカス夜曲
B組 荒城の月・青葉の笛 組曲ワルツ調・タンゴ
C組 千鳥の曲・六段
D組 ハルビン幻想曲（上・下） たそがれ
E組 戀のタンゴ
F組 さくらさくら

テイチクレコード

敢斗する兵隊 激闘譜（八）

兵に劣らぬ盡忠報國

本間最高指揮官も激賞

【マニラ市近郊】

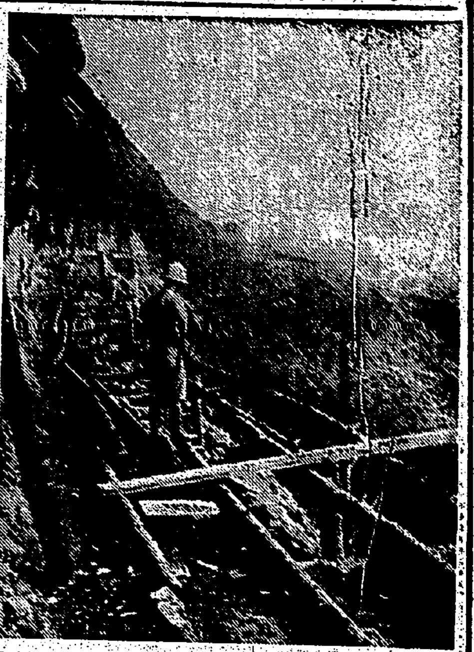

建設

一緒

歩哨

成長

賞詞

武勳・青史に輝く

今井部隊名譽の戰（病）死者

出發前から戰死は覺悟　川田君の肉身談

賞賜品傳達式　けふ・臺北市正廳で

地方事情を考慮し貯蓄報國に邁進

日婦・必勝貯蓄組合結成計畫

貯蓄強調銀輪行進

廿七日・市民の貯蓄思想喚起

花蓮港地方民代表總督、長官に陳情

基隆、蘭陽徵兵檢査

あす・基隆市役所に執行

深山の同胞達に贈る"第一線の香り"

臺北州・巡回映畫開催を計畫

臺北市内六月分家庭用木炭配給

田中金一郎氏に論旨

鐵道部　國民體位向上に利便

海水浴場行旅客に割引券發賣

"國民皆泳"の具現

七月二日から全國水泳指導者修練會

コレラ保菌者交通遮斷解除

大日本航空青少年隊歌募集

臺北稻荷神社例祭

廿五日　幣帛供進使參向

民間防諜の華

關門隧道は山陽線

鐵道省・門鐵當局に通達

志願兵入所者激勵

新竹市内關係者が壯行會

羅東郡青少年團結成式終る

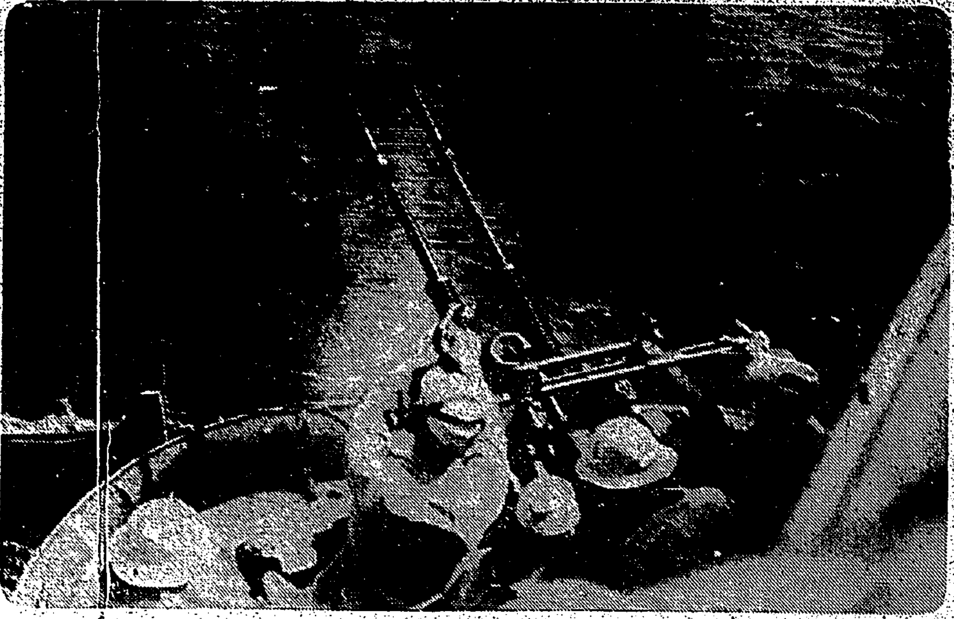

機銃の猛攻撃　○○艦上にて【海軍省許可濟第二七一號】

デルモライン

効果で肌を美しくする／クラブ美身クリーム

三國志（赤壁の巻）

吉川英治作　矢野橋村畫

(792)

火水木金土（一）

婦人倶樂部　七月號
特輯と型紙
婦人用 子供用 簡單服の作り方
應用婦人子供服元型製圖大製表
和服 洋服の完全シミ拔法
手紙用語のくし方手本
定價五十錢（送料一錢）
大日本雄辯會講談社

強力ビタミンA・D臓器ホルモン綜合劑
強精強腦 オオコンリンシ
輝く戰果に恥ぢない健康
強力ビタミンA・D 有機カルシウム綜合劑
增血強壯 コンリンシ 姙婦用 小兒用
學校獎仕品有

胸、胃の強化に 心臟
特種動物ホルモン精臓藥
救心
朝・夕・一粒
救心本舗

眞心をペンに託して戰線へ！
丸善アテナインキ
ATHENA

慰問袋に喜ばれるもの
酷熱による目まひや頭痛の手當に…或ひは南京虫や蚊毒虫の刺し痕に…痛み、疲れの快消に…必携の重寶藥
ご家庭用には徳用な壺入りを…
サロメチール

臺灣日日新報
日本夕刊共六頁

オレゴン州沿岸地區
米の軍事施設を砲撃
我が潛艦假借なき攻撃

【リスボン二十二日發同盟】ワシントン來電 米陸軍省は二十一日夜半より二十二日に亙り日本潜水艦が太平洋岸オレゴン州沿岸地區を砲撃、軍事目標に對し攻撃を加へた旨二十二日發表した

【ベルン(スイス)二十二日發同盟】二十日のヴァンクーヴァー砲撃に續き二十一日から二十二日の深夜にかけオレゴン州北部沿岸がまたもや砲撃を受けたとの報道は僅々時間の間隙なき攻勢作戰の現はれであるとして多大の注目を集めてゐる、かくの如く日本潜水艦が聯合國側の監視の目を盗つて米大陸西北岸水域に神出鬼沒してゐるのは米加兩國の脅威が如何に深刻であるかを實證するものと見られてゐる

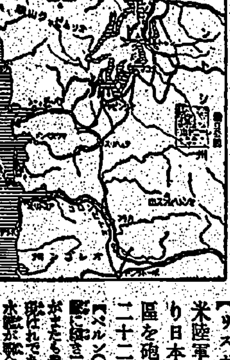

二日に亙り砲撃
米軍發表

【リスボン二十二日發同盟】ワシントン米陸軍によれば米西岸防衛司令部は日本潜水艦が二十一日夜半から二十二日にかけ二回に亙り太平洋岸オレゴン州の軍事施設に砲撃を加へた旨二十二日次の如く發表した

(日本時間二十二日午後三時三十分)と二十二日午前二時三十分(日本時間二十二日午後六時卅分)の二回に亙りオレゴン州北部沿岸の軍事施設を砲撃した、砲撃地區附近の住民の或者は十發乃至十六發の砲聲と頭上を掠める砲彈の唸りを聞いたと語つてゐる

二月二十三日ルーズベルト大統領の爐邊談話の最中にカリフォルニア州サンターバーバラ附近の油田に加へられたもので第二回目は二十日のヴァンクーヴァー砲撃であつた、第二回目と今三回目も亦ワシントンに進行中のルーズベルト、チャーチルの「戰爭會談」に際する「戰爭の協力砲撃」であつた

を動かしルーズベルトと英國首脳會談中に行はれたものでその及ぼす影響は甚大なものがある、去る六月四、五兩日に亙りアリューシャン方面の作戰で北邊最大の根據地ダッチハーバーを襲撃され今またこれに對する飛石基地たるカナダ

米英巨頭協議中の砲撃
米國民恐怖混亂に陷る

美しいオレゴン州

【東京電話同盟】二十一日から二十二日にかけて二回もわが潜水艦の砲撃を受けた米本國オレゴン州の首都ポートランドに昭和五年から七年まで領事として在勤してゐた世界經濟調査會の葛野弘氏はオレゴン州に關して次の様に語つた

オレゴン州はその美しい風物と共に米人の心の故郷として親しまれて居り、ここを西部から發された打撃はヤンキーどもが受けた、この州はワシントン、アイダホ、カルフォルニヤの三州に取り圍まれ西は太平洋に面し丁度九十九里ヶ濱と言つた感じの平らかな海岸が連なつてゐる、面積は九萬五千平方哩で日本本土の約三分の二、人口は百萬足らずだが北の端を流れるアメリカの大河コロンビヤ河の景色に惚れて遊びに來る米人は非常に多い、オレゴン沿岸といふとまづ古い漁港アストリヤを始め小さな町が點々とあるが一般に鮭の漁業が盛んであつたが最近では軍事施設も施してゐたらしい、コロンビア河を百粁遡つた所に人口三十萬の首府ポートランドがありシヤトルに次ぐ都會だ、日本人も多く州全體で二、三千ゐて農業をやつてゐるだが今は奥地に入れられてしまつたらう、オレゴン州は日本へ木材、小麦などを輸出し日本からオレゴンへは生絲や雜貨を輸入してゐたが、その上一般國民の傾向があり、その上一般に反日感情は強い

伊空軍マルタ島猛爆

【ローマ二十三日發同盟】北阿戰線の急轉回に呼應して伊空軍は二十二日又もやマルタ島に猛爆を加へて敵戰闘機六機を撃破、又他の編隊は同島ルカ飛行場を攻撃多大の戰果を收めた

主要食糧一元統制
食糧營團愈よ實現
關係法令公布

【東京電話同盟】農林省が目下準備中の食糧管理法は…

主要食糧の範圍

主要食糧の管理に關する規定

食糧營團に關する規定

調査の重複を避け
翼贊會と連絡協調
山崎政務調査會長挨拶

國民創意施政に反映
翼政會役員總會 阿部總裁の挨拶

阿部總裁挨拶(要旨)

印度獨立實行に移る
聯盟總會閉會式 コンミユニケ發表

翼政の總務會

國民運動團體の統制
翼贊會を中核、即刻實行

閣議決定

【東京電話同盟】國民運動團體の統制は大政翼贊會の統下に統合せしめることとなり情報局、翼贊會六團體の三者間に統合促進に關する協議を進めて統合の圓滑なる實行方法につき協議中であつたが時局の進展に伴ひ統合を急速に實現すべく二十三日の定例閣議において星野書記官長より「國民運動團體の統制に關する件」につき説明これを決定したが今回の決定は翼贊會を中心として各團體を統合し國民運動の指導の中核體たる態勢を確立することとなつた、右

統制委員會を設置

【東京電話同盟】政府は二十三日の閣議において各國民運動團體の統制に關する件を決定し翼贊會の傘下に統合される諸團體の統制については新たに統制委員會を設置してこれが實施に當ることに決定、主力團體統合後の統制運營に萬全を期することとなつたが各團體の統合については既に翼贊會を中心とする…

統制の要綱

豫算、人事、指導監督
翼贊會が掌握

重慶の腐敗厭戰氣分
興味深い敵將校の戰闘手記

二百三十億
貯蓄報國 書かれざる

人事

インドネシアの點描
最新刊 ジャバ篇
インドネシアの回教
躍進タイ國の全貌
愛國新聞社出版部

SY—350
特殊！ 進歩せるカルシウム製劑
抗病力増强に
……食慾不振
微熱・盗汗・輕咳・喀痰等
自覺症状の著明な好轉を來し、全身状態を佳良ならしめ旺盛な抗病力を賦與する
結核の感染、發病を未然に阻止すると共に、罹患進行中のものに於ても、著明な治癒の機轉が認められる
大人用・小兒用各
一手販賣元 鹽野義商店
ヤトコニン

化膿症に
丹毒・癰疽・乳腺炎
歯槽膿漏・蓄膿症
扁桃腺炎・中耳炎
結膜炎・麥粒腫
急性、慢性淋疾
化膿性婦人科疾患
アルバジル錠
NH₂⬡SO₂NH⬡SO₂N(CH₃)₂
山之内製藥株式會社

この一戰
何が何でもやり抜くぞ

感冒に肺炎に
扁桃腺炎に氣管枝炎に
デルモライツの濕布は僅か卅分で獨特の生物學的作用により迅速に熱を下げ充血を去り痛みをとると同時に種々の病菌に對する免疫體と抵抗力を作ります
株式會社 藤澤友吉商店
三十分しっぷ藥
デルモライツ

社説 我潛水艦のカナダ砲撃 敵側の狼狽察すべし

[illegible]

産組事業の一體化

愈よ聯合會力強く發足

國家目的遂行へ 石井殖産局長談發表

[illegible]

纖維製品配給機構

移入、配給の新會社を設立整備

[illegible]

販賣統制會社を設立

鐵鋼配給統制機構整備

[illegible]

セバストポリ又危し

[illegible]

食糧管理法一部施行

本月末公布七月より實施

[illegible]

貯蓄實踐日の設定

銃後の務を果せ 林財務局事務官談

全國貯蓄 [illegible]

皇民奉公 [illegible]

國民貯蓄 [illegible]

大東亞を [illegible]

六月廿七日（土） [illegible]

六月廿八日（日） [illegible]

六月廿九日（月） [illegible]

六月三十日（火） [illegible]

貯蓄で築け大東亞 （一）

[illegible]

東亞經濟懇談會

本島に地方委員會設置

[illegible]

海事思想普及

[illegible]

臺灣鐵鋼製品統制會社と線材組合

[illegible]

商況（廿三日）

株式 場面著しく閑散化

兜町前場況 [illegible]

兜町後場況 [illegible]

東京長期前場 [illegible]

東京長期後場 [illegible]

東京短期前場 [illegible]

東京短期後場 [illegible]

大阪短期前場 [illegible]

大阪短期後場 [illegible]

東京國債前場 [illegible]

東京銀行實物 [illegible]

横濱生絲前場 [illegible]

横濱生絲後場 [illegible]

コロンビア 化粧クリーム

東京・米川本店

開國秘帳

海底國境 紅筆斬奸狀 かみなり旗本 空の花嫁 砲金の指輪 襲撃隊秘錄

奥川書房

婦人倶楽部 七月號

敵艦撃沈の勇士還る

滿ソ國境の兵隊と人情談話

農村女性の愛國座談會

旅人郷子

母子草

日本婦道記

牧草

出盛りの野菜を使った榮養お惣菜

新時代の敬語手紙用語

夏の婦人・子供簡單服の作り方

和服洋服の完全シミ拔法

書店へお早く、五十錢 大日本雄辯會講談社

新女苑 七月号

時代の精神と女性に

獨逸人の女性觀

太平記の人々

眞の勇者

科學と精神

輸送船團の苦心

比島だより

起ち直る遺兒

御羽車に奉仕して

時代と娘

家を護る娘の手記

五十錢 實業之日本社

婦女界 七月号

特輯 浴衣代りの更生服百種

元値で潑剌と浴衣代りの更生服で働きませう！ 外出にも訪問にもこれで十分

杉野芳子先生

実物大型紙四種

スパイ戦略

母の勝利を語る

無敵陸軍戰鬪飛行隊に就て

先覺者の大なる努力
連續不斷の訓練
成果今ぞ全世界を壓倒

松村中佐放送

米英肩きにあらず

我が戰鬪飛行隊躍進

滿洲事變では髀肉の歎

支那事變では腕だめし程度

初の本格的空中戰ノモンハン

戰前既に必勝の構へ

先覺者の大なる努力

發れて卽ち止む

我が戰鬪機の優秀性

洋々たる我が前途

寫眞【上】ポートダーウィン爆撃を前に部隊長から訓示を受ける海鷲勇士【下】ポートダーウィンに出動前に爆彈を點檢する海鷲勇士 ―海軍省許可濟第三十一號―

花蓮港廳の獻穀田拔穂祭

きのふ嚴修

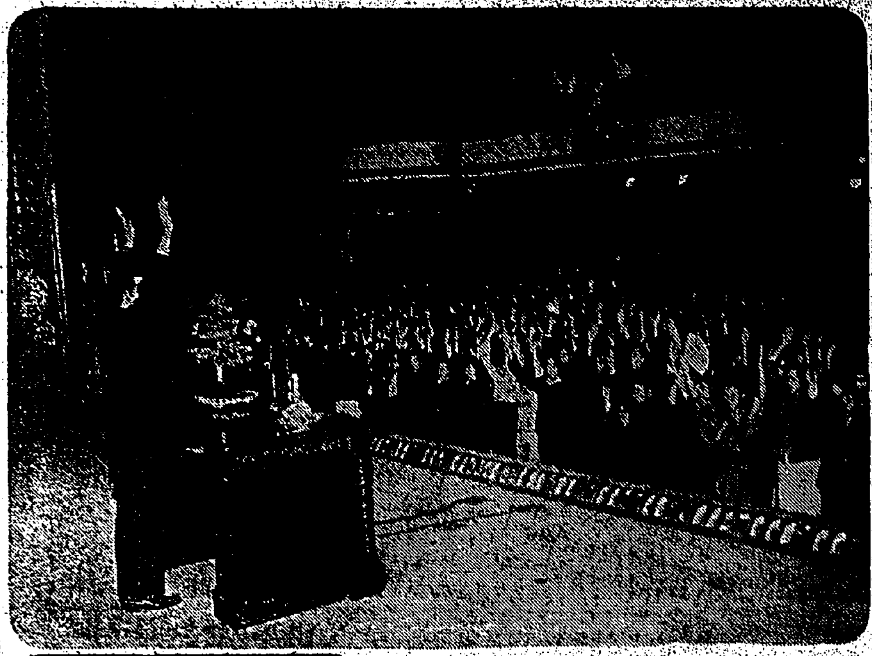

剛健なる素質涵養

志願兵訓練所　前期入所生に豫備訓練實施

國民貯蓄增强に盡力

各方面の功勞者近く表彰

七月の大詔奉戴日

二百三十億貯蓄總進軍の日

全國一齊に地域、職域の常會開く

申合せ事項（例）

模範隣組と世話役表彰

新竹州　結成一周年に當り

"臺灣の夕"帝都市民に感銘與ふ

海南島　農業の基礎的調査

現地海軍特務部、權威者を委囑

田中皇奉副総部長花蓮港で講演

村岸日映特派員の遺骨

けふ臺北へ

島民歌謡、豐年踊歌詞の作曲

陸海軍部に赤誠の恤兵獻金

臺北材木組合から

產業戰士訓練所指導者任者發令

府稅務官吏養成講習所合格者發表

ラヂオ

香味も殺菌も歯掃力も優秀な　半煉・煉・粉　仁丹齒磨

クロバー　高級口紅　ホ、紅

健康に　デルモライツ

父蘇添生儀豫テ帝大附屬病院ニテ加療中ノ處藥石效ナク六月二十二日午後六時六十歳ヲ以テ永眠仕候間此段生前辱知諸彥ニ謹告仕候
追テ告別式ハ來ル二十四日午後一時相江會館ニ於テ相營ミ可申候
六月二十三日

當會社顧問蘇添生殿豫テ帝大附屬病院ニテ加療中ノ處藥石效ナク六月二十二日午後六時永眠致候間御通知ニ代ヘ此段謹告仕候
昭和十七年六月二十三日
老義發商行
大同不動產株式會社

衣類蟲よけ王ヒナタ錠の姉妹品　我が家の保健衛生…に　傳染病閉め出し…に　恐臭・害蟲・濕氣・殺菌・消毒に　ヒナタ錠　製造元　總代理店　佐野商行

大東亞戰陣訓解說　臺灣軍報道部　全島各地書店

戰時だ働かう　疲れに溫泉風呂　ミネラールで　北部代理店　東京堂藥局　中南部代理店　長谷川長商店

木村胃腸病醫院

女子事務員募集　大阪商船臺北支店

富國强兵の基は貯蓄から　城南信用組合

當座小切手紛失公告　彰化銀行

第三十三回決算公告　臺灣興業信託株式會社

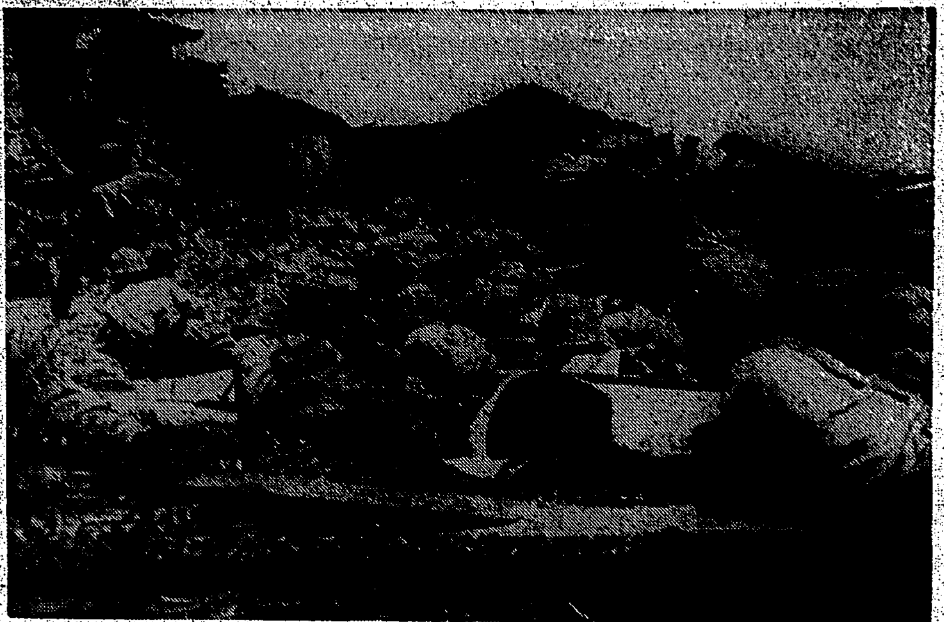

浙贛戰線　玉山城内に突入する決死隊

國民校施設經營
高雄州で全視學に諮問

彈丸切手

前線將兵へ娯樂雜誌
嘉義で奉公班から募集

工業戰士を養成
新竹に工業徒弟修錬所

高砂義勇隊員の

家を護る山の青年
屏東郡下に咲いた美談

隣保親和へ
新竹州皇奉の計畫

高橋氏等へ

山地開發好成績
臺南州の計畫進捗す

油斷は禁物
アメリカの陰謀

映畫と講演の夕
宜蘭で貯蓄强調に大童

赤誠の獻金
軍司令部（甘三）

馬公警備府扱
五月中（一）

國防獻金

恤兵金

皇奉運動に萬全
臺南市桔梗倶樂部結成へ

中堅青年錬成

戰時食糧

増產會議

監禁四ヶ月女性の手記
銀翼に聲なき萬歳
（二）

比島イロイロ小學校長夫人　柏森ちう

十二月十日

十二月十二日

十二月十七日

十二月十八日

（つゞく）

愛の赤道（102）
竹田敏彦　作
都竹伸一　畫

二つの影（五）

小心・恐怖矯正
東京正生院

ドモリ
東京正生院

キナミース
マラリア　シラ井
新治療法

パイロット萬年筆
國戰へ
眞劍に作り
眞劍に賣り
眞劍に使ふ
斷じて錆びないパイロット萬年筆
公￥2.00以上

外用特効
タムシ液
特長
殺菌力が强く
かゆみを止め
タダレを乾し
患部を縮め
早く快く効く
シマズ、痛まず
小兒も安全奏効！
皮下への吸收早く、深部に直接作用し充分に奏効する
飛躍進歩の皮膚病藥です

内科　小兒科
富田醫院

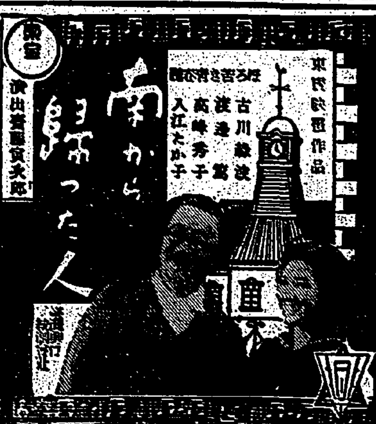

今日の映畫
國際館
大世界館
新世界館
芳乃館
萬媒

茶は非常時飲料
茶の主要成分である茶素は、意識を明瞭にし疲勞を恢復し、又心作用をもつものであつて、朝目が醒めぬ時、或は午後の疲勞の際等、若葉で作つた上茶を一二杯飲めば疲勞は去り、頭腦は精密になつて煩雜な仕事でも向ほ續けて處理することが出來る。
夜間でも餘儀なく起きてゐる必要のある場合、例へば防空の夜間監視、或は歩哨、夜警等の任務にある者、又は看護の任にあたつて、心身共に疲勞した場合等茶は何物にも代へ難い覺醒飲料である。
緑茶界の最高基準品
明治の茶
煎茶・番茶（川柳）・ほうじ茶
明治製菓株式會社・緑茶特製部

積極的强壯劑
ビクラ
VIKURA
心身改善の推進力

南京虫根絶藥
ピンデン
類似品多し　御注意！
總販賣元
京都市下京區　京都薬業研究所

昔も　今も
効能で賣れる
七ふく　ひえぐすり
本家七ふくや　伊藤長兵衛